

नककल

मौजे :- वाघोली
तालुका :- हवेली
जिल्हा :- पुणे

अ.ता.मो.र.नं. ३१०३०/२०

मोजणीचे कारण

अर्जदार श्री बाळासाहेब लक्ष्मण सातव यांनी मौजे वाघोली येथील ग.नं. ६४१ ची मोजणी होणेकामी केलेल्या अर्जावरून मोजणीकाम केले असे.

समजुतीच्या टीपा

———— याप्रमाणे ग.नं ची हद्द अभिलेखाप्रमाणे असे.
- - - - - याप्रमाणे अर्जदार यांनी मोजणीवेळी दाखविलेली वहिवाट असे.



स्केल १:१०००

मोजणी करणार :-

X X X
भुकरमापक

मोजणी दिनांक :- १८/०८/२०२०

ला.ग.नं. ६४०

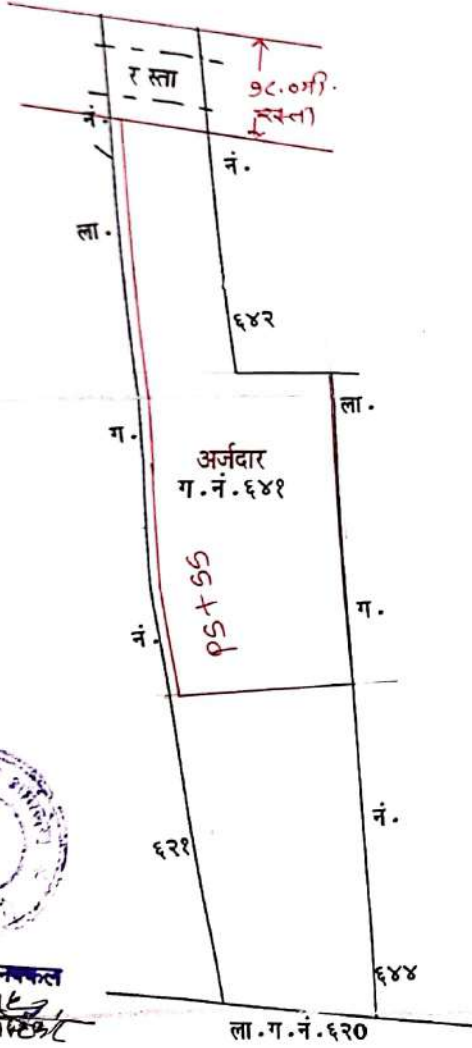

ला.ग.नं. ६२०

क.आ.
२२/११/२०



खरी नककल
अ.नं. क्रमांक - ४०५६
अर्जदाराचे नाव - वाघोली
अर्ज आला तारीख - २२/११/२०
नककल दिली तारीख - २२/११/२०
अन्वयवेळी ची रक्कम ५९८
मुख्यालय सहाय्यक
उप अधीक्षक भूमि अभियंता
हवेली

Total Station Survey.
 Gat NO. :- 641, Area of plot - 5500 sq. m
 VILLAGE :- Wagholi
 TALUKA :- Haveli
 DIST. :- Pune.

L E G E N D	
PLOT BOUNDARY	
TREE	
TAR ROAD	
STRUCTURE	
ELECTRIC POLE	
FENCE	
COMPOUND WALL	
Gate	
Open Space/ Garden	
Water Tank	

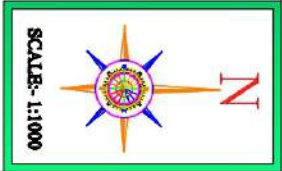
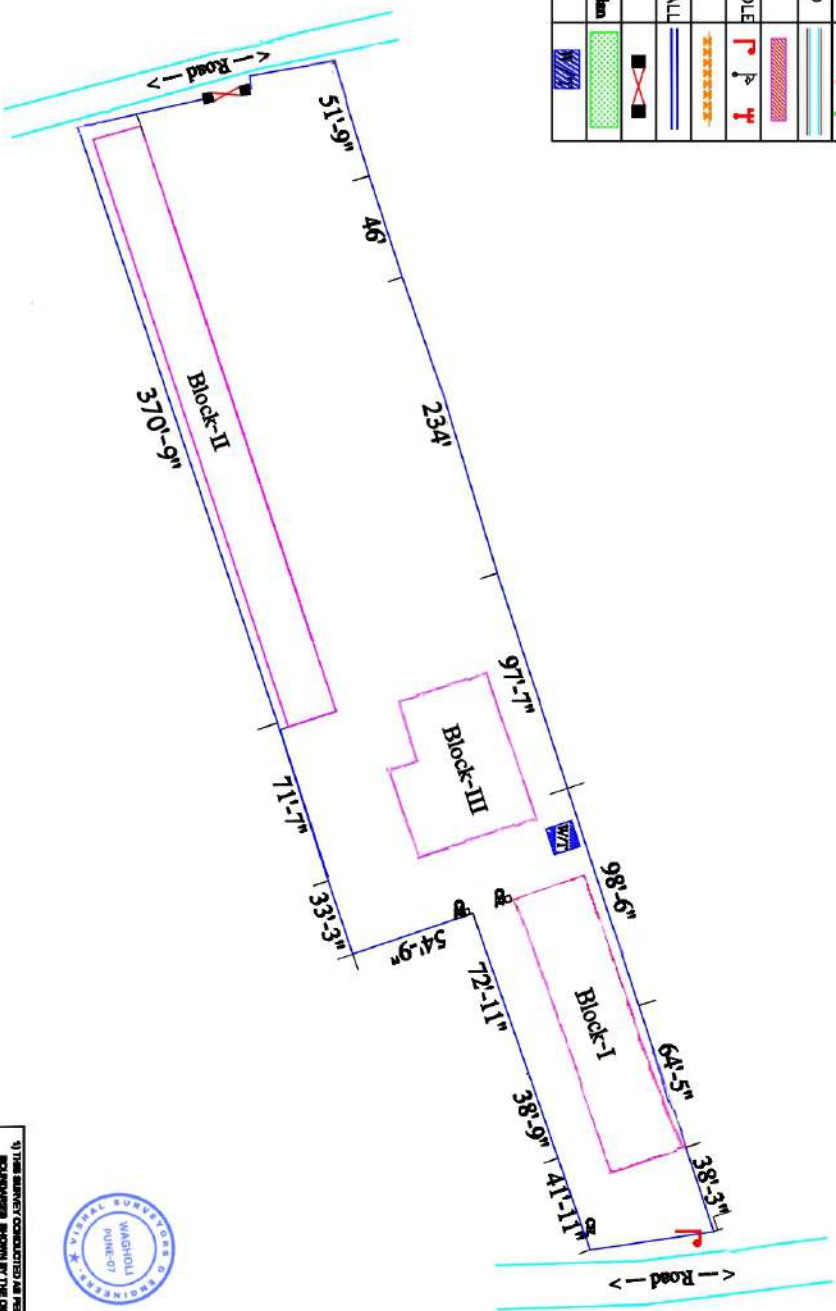

THIS SURVEY CONDUCTED AND REPORTED
 ACCORDING TO THE CODE OF PRACTICE
 OF ALL ENGINEERS AND IN THE FIELD OF
 PUNE SOCIETY SURVEYING.

VISHAL SURVEYORS & ENGINEERS.
 (Surveyors & contractors)

Address :-
 Add: - AT - Bhamburda, Near Bhamburda, Wagholi, Pune 412207.
 Mr. VISHAL B. SURVE